

สี่ทลอตา

พระนิพนธ์ใน สมเด็จพระเจ้าฟ้าบรมพิตรสุภูมิพันธุ์

2

8

15

21

27

35

43

51

59

69

77

สี่ท่อน
Bass in C 2

83

91

100

107

115

123

132

141

151

167

175

181

สี่ท่อน
Bass in C 2

188

196

204

212

220

229

236

243

251

259

269

279

สี่ท่อน
Bass in C 2

290

300

311

318

327

335

343

352

363

371

379

387

สี่ท่อน
Bass in C 2

ส่วนขึ้น ท่อน 2

12

32

39

50

59

70

85

94

102

109

117

สี่ท่อน
Bass in C 2

219

228

237

246

257

268

277

286

297

308

317

327

334

สี่ท่อน
Bass in C 2

สองชั้น ท่อน ๑

สี่ท่อน
Bass in C 2

83

91

99

107

114

121

128

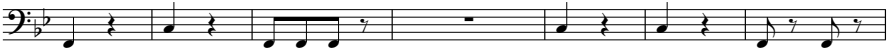

135

143

149

155

161

สี่ท่อน
Bass in C 2

168

177

186

192

199

207

216

224

233

241

249

สี่ท่อน
Bass in C 2

สองชั้น ร้อย ๒

10

18

26

34

42

50

58

67

74

81

88

สี่ท่อน
Bass in C 2

95

103

111

119

126

132

139

146

152

สี่ท่อน
Bass in C 2

159

163

167

173

178

183

187

192

198

สี่เลอกา
Bass in C 2

ขึ้นด้วย โทล ๑

8

14

20

26

34

40

47

54

61

68

75

สี่ท่อน
Bass in C 2

82

89

96

104

110

116

122

128

134

140

146

สี่ท่อน
Bass in C 2

ขึ้นด้วย ท่อน ๒

8

15

22

28

35

43

51

59

68

76

82